ГТРК Амур

ВЕСТИ Амурская область

25 марта 2020, 10:35

Примерно на 30%, до 60 млн долларов, сократился товарооборот Хэйхэ с Россией

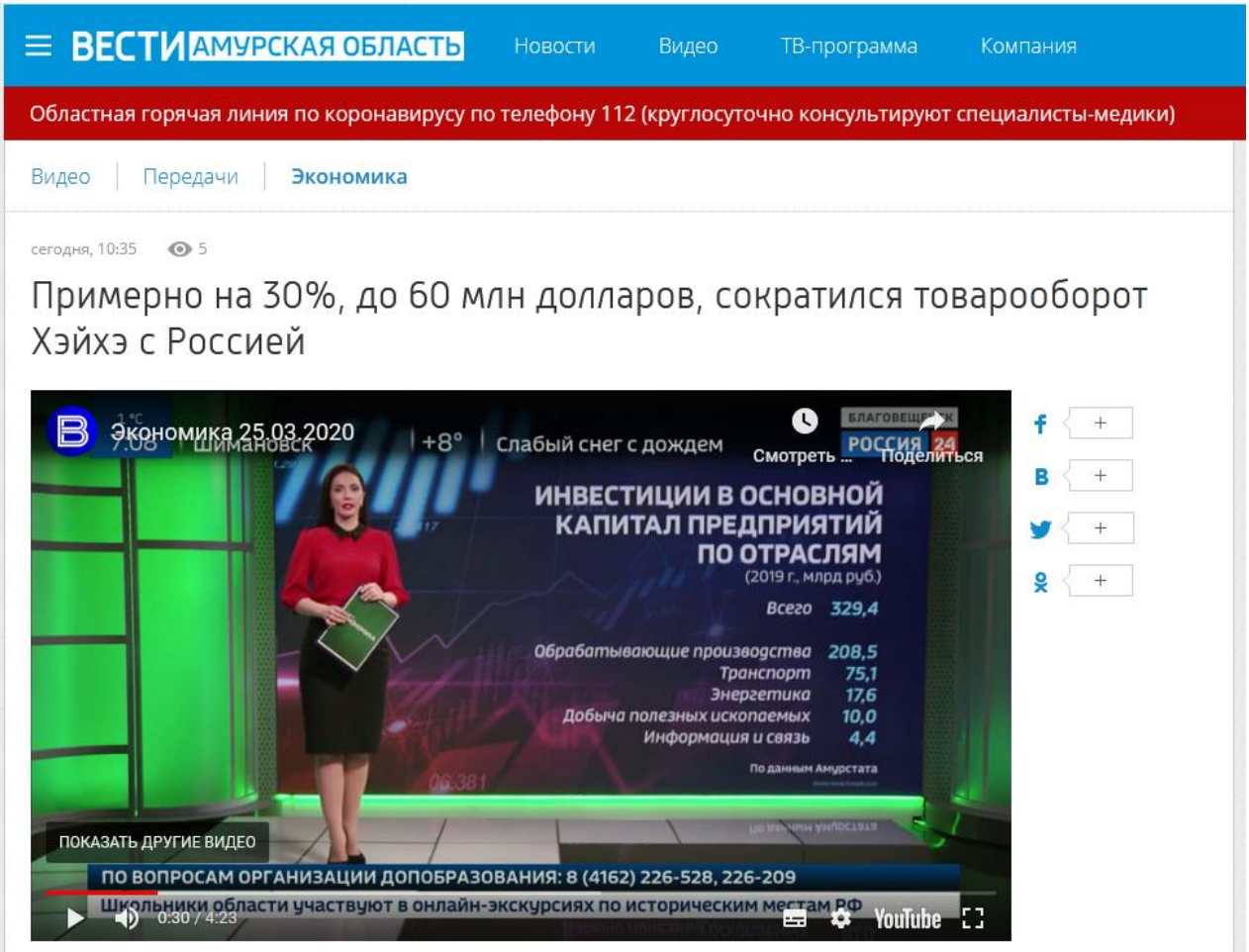

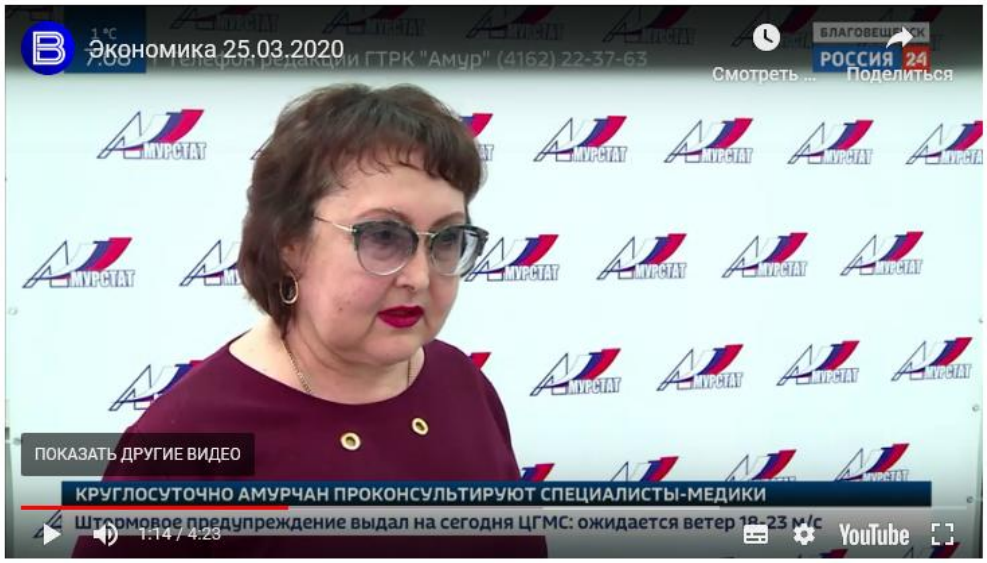

http://gtrkamur.ru/video/broadcasts/economic/34460